



# Dom Pedro Lisboa

★★★★★

MEMBER OF

RADISSON  
Individuals.

Dom Pedro

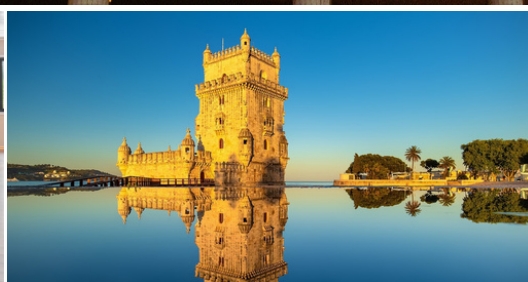

## FICHA TÉCNICA

SALAS DE EVENTOS



Dom Pedro  
Lisboa

★★★★★

MEMBER OF

RADISSON  
Individuals.

# FICHA TÉCNICA

## SALAS DE EVENTOS

### 1º PISO - CAPACIDADES

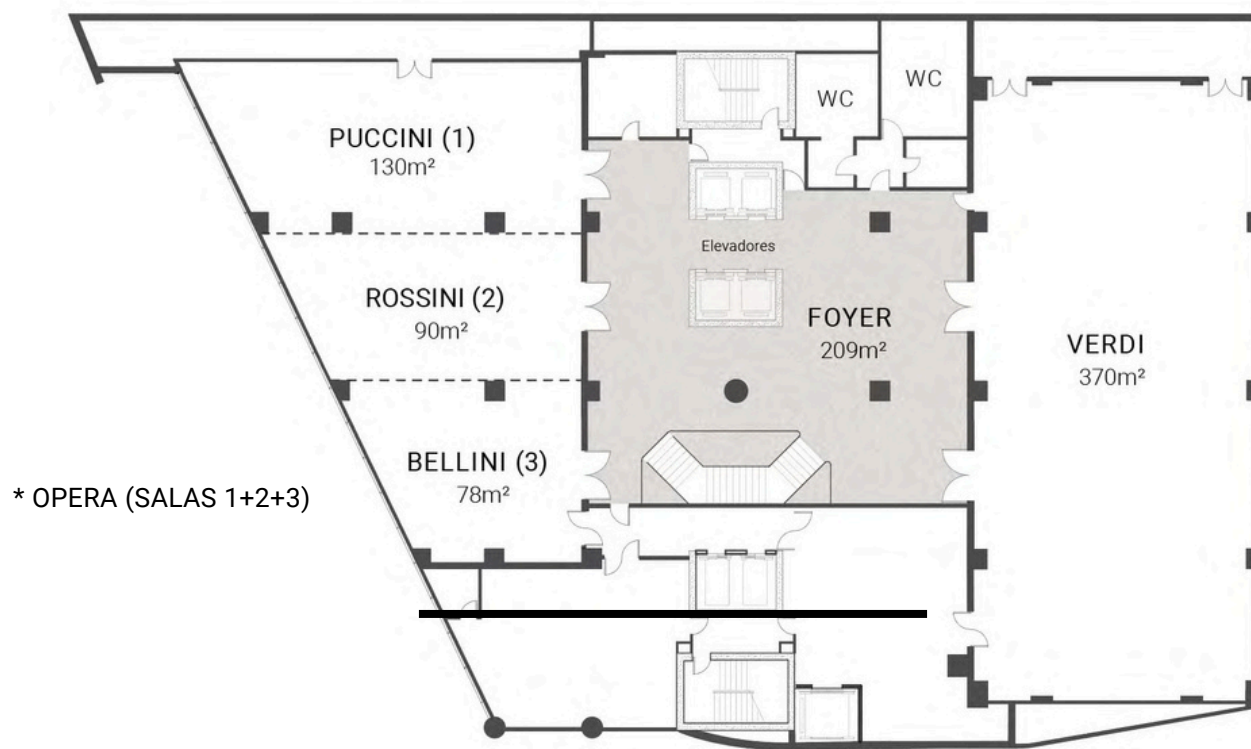

	ÁREA m2	ALTURA	PLATEIA 	ESCOLA 	MESA "U" 	CABARET 	COCKTAIL 	BANQUETES 	BUFFET* 	MESA ÚNICA 
VERD	370	3.89	400	235	99	132	400	252	216	114
PUCCINI (1)	130	3.27	100	70	36	42	120	96	84	42
ROSSINI (2)	90	3.27	50	48	30	24	100	60	48	36
BELLINI (3)	78	3.27	40	24	18	18	35	48	36	22
(1+2)	196	3.27	78	---	---	66	200	156	132	---
(2+3)	145	3.27	66	---	---	42	140	108	84	---
OPERA (1+2+3)	298	3.27	110	---	---	90	300	204	180	---

\* Banquetes e buffet com mesas para 12 pax



**Dom Pedro  
Lisboa**

★★★★★

MEMBER OF

**RADISSON  
Individuals.**

# FICHA TÉCNICA

## SALAS DE EVENTOS

### 1º PISO - VERDI

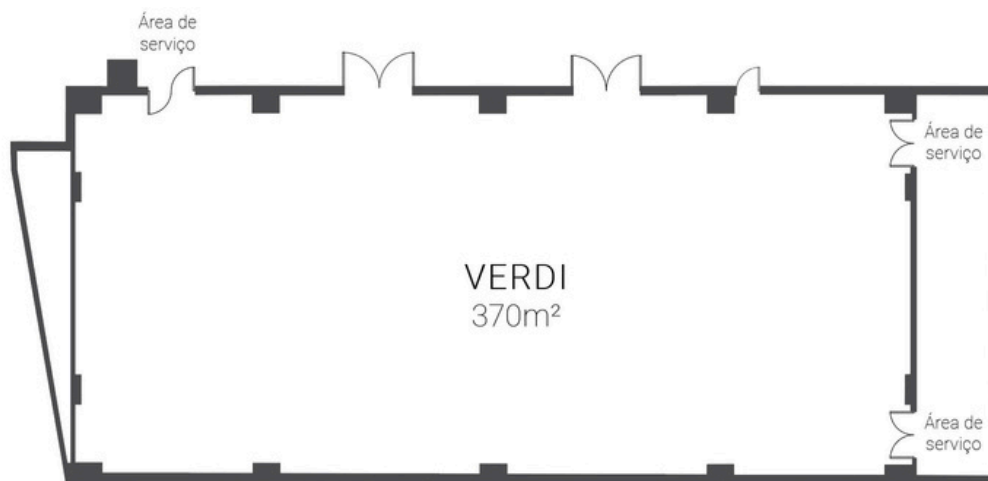

	ÁREA m2	COLUNA	COMPRIMENTO	LARGURA (m)	ALTURA (m)
VERDI	370	-	28,75	12,95	3,89



#### ACESSO

Entradas: 4  
Altura da entrada: 2m  
Largura da porta: 2x0,9m

#### AR CONDICIONADO

Sim

#### TELEFONE

Sim

#### CONEXÕES

Tomadas: 8 - 220V  
Tomadas Trifásicas: 1 - 380V  
Rede Internet: 6

#### ILUMINAÇÃO

Luz Natural: Sim  
Janelas Abertas: Sim  
Blackout: Sim



**Dom Pedro  
Lisboa**

★★★★★

MEMBER OF

**RADISSON  
Individuals.**

# FICHA TÉCNICA

## SALAS DE EVENTOS

### 1º PISO - PUCCINI

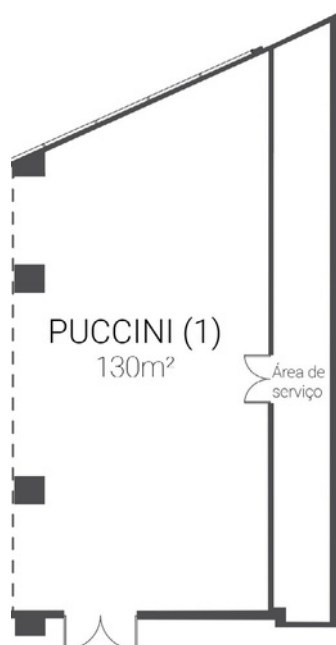

	ÁREA m2	COLONA	COMPRIMENTO	LARGURA (m)	ALTURA (m)
<b>PUCCINI</b>	130	2	18,23	7,90	3,27



#### ACESSO

Entradas: 2  
Altura da entrada: 2m  
Largura da porta: 2x0,9m

#### AR CONDICIONADO

Sim

#### TELEFONE

Sim

#### CONEXÕES

Tomadas: 4 - 220V  
Tomadas Trifásicas: 1 - 380V  
Rede Internet: 2

#### ILUMINAÇÃO

Luz Natural: Sim  
Janelas Abertas: Não  
Blackout: Sim



**Dom Pedro  
Lisboa**

★★★★★

MEMBER OF

**RADISSON  
Individuals.**

# FICHA TÉCNICA

## SALAS DE EVENTOS

1º PISO - PUCCINI (1) + ROSSINI (2)

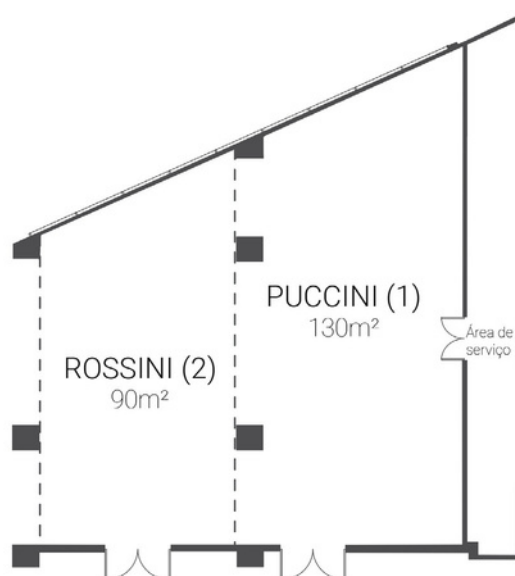

	ÁREA m2	COLUNA	COMPRIMENTO	LARGURA (m)	ALTURA (m)
(1+2)	220	2	25,7	7,80	3,27



### ACESSO

Entradas: 2  
Altura da entrada: 2m  
Largura da porta: 2x0,9m

### AR CONDICIONADO

Sim

### TELEFONE

Sim

### CONEXÕES

Tomadas: 8 - 220V  
Tomadas Trifásicas: 1 - 380V  
Rede Internet: 2

### ILUMINAÇÃO

Luz Natural: Sim  
Janelas Abertas: Não  
Blackout: Sim

# FICHA TÉCNICA

## SALAS DE EVENTOS



**Dom Pedro  
Lisboa**

★★★★★

MEMBER OF

**RADISSON  
Individuals.**

### 1º PISO - BELLINI

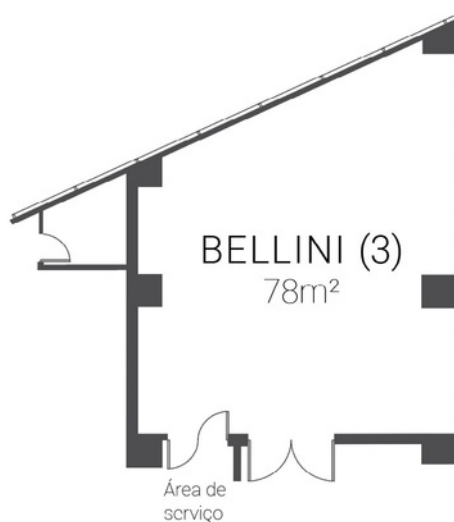

	ÁREA m2	COLONA	COMPRIMENTO	LARGURA (m)	ALTURA (m)
<b>BELLINI</b>	78	2	11	8,44	3,27



#### ACESSO

Entradas: 2  
Altura da entrada: 2m  
Largura da porta: 2x0,9m

#### AR CONDICIONADO

Sim

#### TELEFONE

Sim

#### CONEXÕES

Tomadas: 4 - 220V  
Tomadas Trifásicas: não tem  
Rede Internet: 2

#### ILUMINAÇÃO

Luz Natural: Sim  
Janelas Abertas: Não  
Blackout: Sim

# FICHA TÉCNICA

## SALAS DE EVENTOS



**Dom Pedro  
Lisboa**

★★★★★

MEMBER OF

**RADISSON  
Individuals.**

1º PISO - ROSSINI (2) + BELLINI (3)

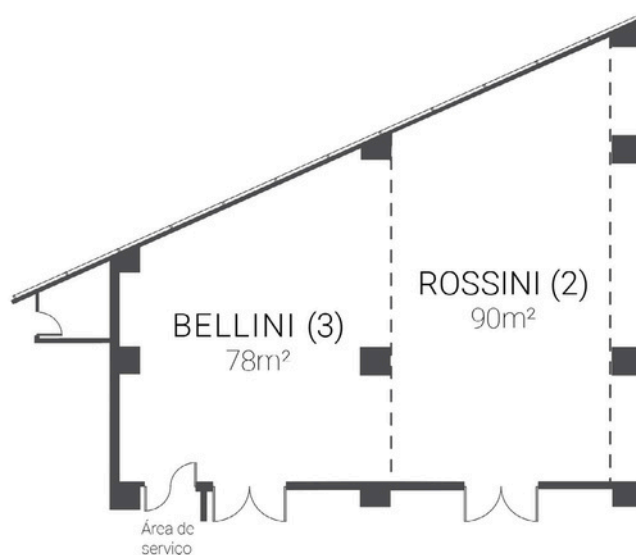

	ÁREA m2	COLUNA	COMPRIMENTO	LARGURA (m)	ALTURA (m)
(2+3)	168	1	19,34	7,80	3,27



### ACESSO

Entradas: 2  
Altura da entrada: 2m  
Largura da porta: 2x0,9m

### AR CONDICIONADO

Sim

### TELEFONE

Sim

### CONEXÕES

Tomadas: 8 - 220V  
Tomadas Trifásicas: 1 - 380V  
Rede Internet: 3

### ILUMINAÇÃO

Luz Natural: Sim  
Janelas Abertas: Não  
Blackout: Sim



**Dom Pedro  
Lisboa**

★★★★★

MEMBER OF

**RADISSON  
Individuals.**

# FICHA TÉCNICA

## SALAS DE EVENTOS

### 1º PISO - OPERA (1+2+3)

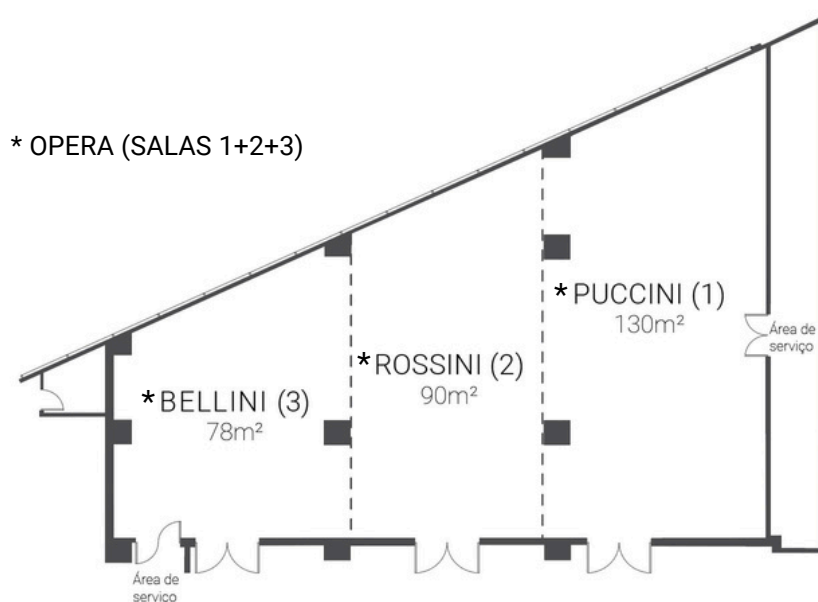

	ÁREA m2	COLUNA	COMPRIMENTO	LARGURA (m)	ALTURA (m)
<b>OPERA (1+2+3)</b>	298	3	23,35	18,23	3,27



#### ACESSO

Entradas: 4  
Altura da entrada: 2m  
Largura da porta: 2x0,9m

#### AR CONDICIONADO

Sim

#### TELEFONE

Sim

#### CONEXÕES

Tomadas: 10 - 220V  
Tomadas Trifásicas: 1 - 380V  
Rede Internet: 6

#### ILUMINAÇÃO

Luz Natural: Sim  
Janelas Abertas: Não  
Blackout: Sim



Dom Pedro  
Lisboa

★★★★★

MEMBER OF







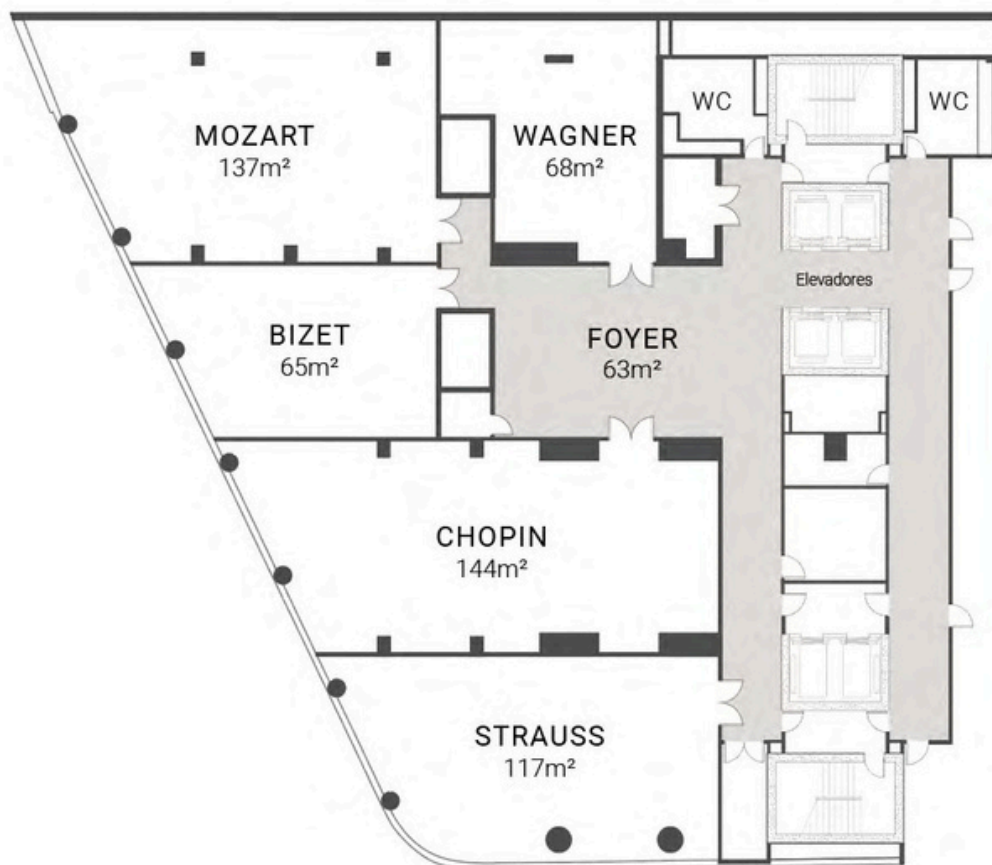

RADISSON  
Individuals.

# FICHA TÉCNICA

## SALAS DE EVENTOS

### 2º PISO - CAPACIDADES



	ÁREA m2	ALTURA	PLATEIA 	ESCOLA 	MESA "U" 	CABARET 	COCKTAIL 	BANQUETE S 	BUFFET* 	MESA ÚNICA 
MOZART	137	2.47	110	60	36	30	100	96	60	36
BIZET	65	2.47	50	36	24	18	40	48	36	24
CHOPIN	144	2.49	110	72	42	36	100	96	72	42
WAGNER	68	2.39	50	24	18	18	40	48	36	24
STRAUSS	117	2.50	110	63	36	30	100	84	60	36

\* Banquetes e buffets com mesas para 12 pax



**Dom Pedro  
Lisboa**

★★★★★

MEMBER OF

**RADISSON  
Individuals.**

# FICHA TÉCNICA

## SALAS DE EVENTOS

### 2º PISO - MOZART

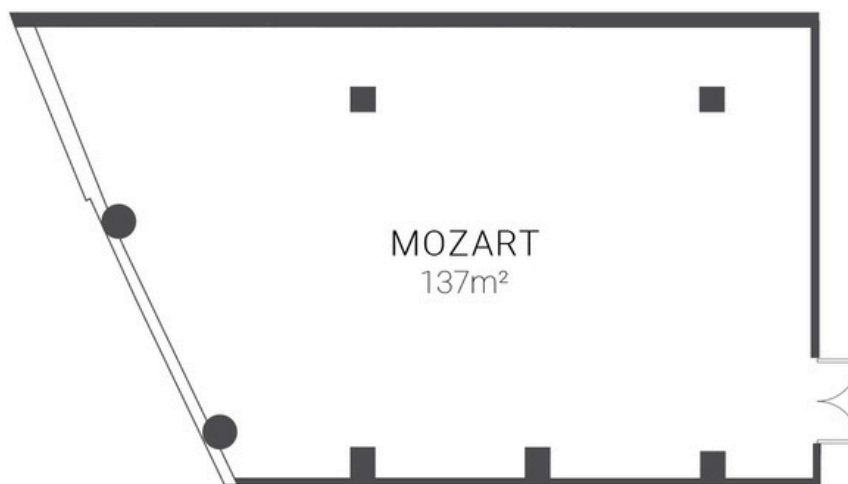

	ÁREA m2	COLUNA	COMPRIMENTO	LARGURA (m)	ALTURA (m)
<b>MOZART</b>	137	-	12,45	9,63	2,47



#### ACESSO

Entradas: 1  
Altura da entrada: 2m  
Largura da porta: 2x0,9m

#### AR CONDICIONADO

Sim

#### TELEFONE

Sim

#### CONEXÕES

Tomadas: 4 - 220V  
Tomadas Trifásicas: não tem  
Rede Internet: 1

#### ILUMINAÇÃO

Luz Natural: Sim  
Janelas Abertas: Sim  
Blackout: Sim



**Dom Pedro  
Lisboa**

★★★★★

MEMBER OF

**RADISSON  
Individuals.**

# FICHA TÉCNICA

SALAS DE EVENTOS

2º PISO - BIZET

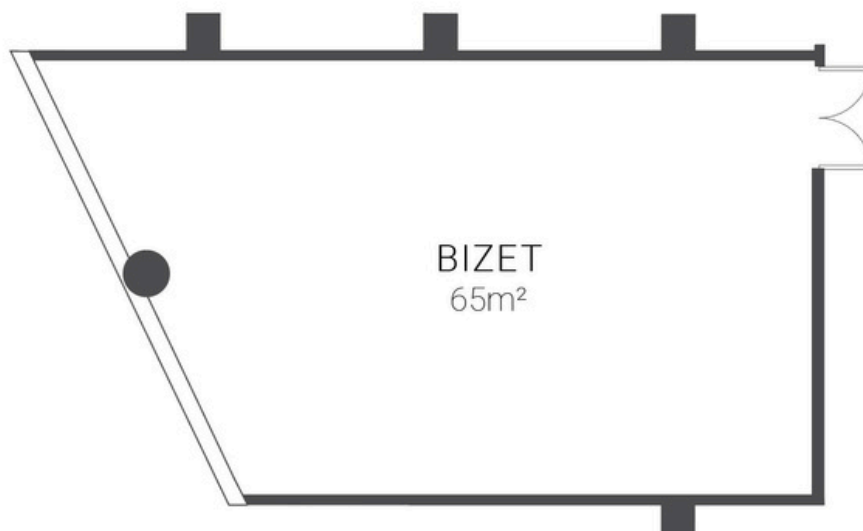

	ÁREA m2	COLUNA	COMPRIMENTO	LARGURA (m)	ALTURA (m)
<b>BIZET</b>	65	-	9,06	6,82	2,47



#### ACESSO

Entradas: 1  
Altura da entrada: 2m  
Largura da porta: 2x0,9m

#### AR CONDICIONADO

Sim

#### TELEFONE

Sim

#### CONEXÕES

Tomadas: 4 - 220V  
Tomadas Trifásicas: não tem  
Rede Internet: não tem

#### ILUMINAÇÃO

Luz Natural: Sim  
Janelas Abertas: Sim  
Blackout: Sim



**Dom Pedro  
Lisboa**

★★★★★

MEMBER OF

**RADISSON  
Individuals.**

# FICHA TÉCNICA

SALAS DE EVENTOS

2º PISO - CHOPIN



	ÁREA m2	COLUNA	COMPRIMENTO	LARGURA (m)	ALTURA (m)
CHOPIN	144	-	16,52	7,95	2,49



#### ACESSO

Entradas: 1  
Altura da entrada: 2m  
Largura da porta: 2x0,9m

#### AR CONDICIONADO

Sim

#### TELEFONE

Sim

#### CONEXÕES

Tomadas: 4 - 220V  
Tomadas Trifásicas: não tem  
Rede Internet: 1

#### ILUMINAÇÃO

Luz Natural: Sim  
Janelas Abertas: Sim  
Blackout: Sim

# FICHA TÉCNICA

## SALAS DE EVENTOS



Dom Pedro  
Lisboa

★★★★★

MEMBER OF

RADISSON  
Individuals.

### 2º PISO - STRAUSS

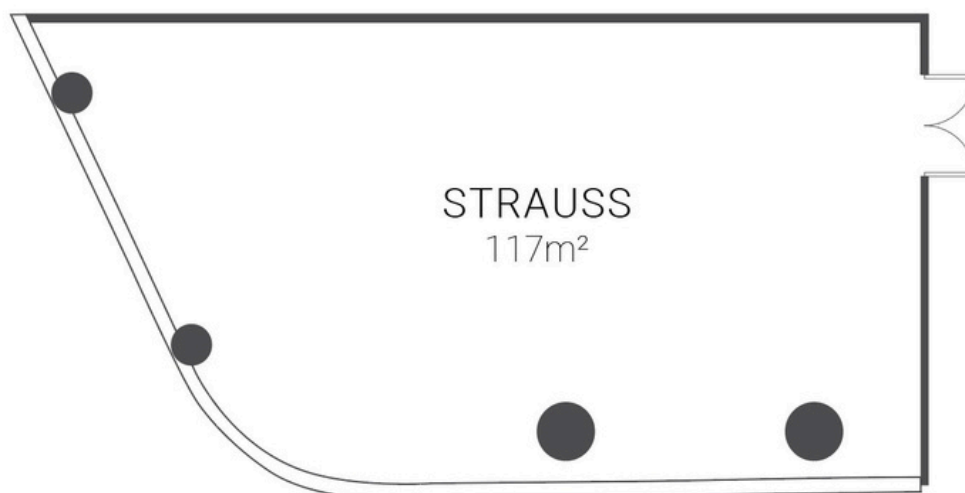

	ÁREA m2	COLUNA	COMPRIMENTO	LARGURA (m)	ALTURA (m)
STRAUSS	177	-	10,24	8,23	2,50



#### ACESSO

Entradas: 1  
Altura da entrada: 2m  
Largura da porta: 2x0,9m

#### AR CONDICIONADO

Sim

#### TELEFONE

Sim

#### CONEXÕES

Tomadas: 4 - 220V  
Tomadas Trifásicas: não tem  
Rede Internet: 2

#### ILUMINAÇÃO

Luz Natural: Sim  
Janelas Abertas: Sim  
Blackout: Sim

# FICHA TÉCNICA

## SALAS DE EVENTOS



**Dom Pedro  
Lisboa**

★★★★★

MEMBER OF

**RADISSON  
Individuals.**

2° PISO - WAGNER



	ÁREA m2	COLUNA	COMPRIMENTO	LARGURA (m)	ALTURA (m)
<b>WAGNER</b>	68	-	8,85	6,55	2,39



### ACESSO

Entradas: 1  
Altura da entrada: 2m  
Largura da porta: 2x0,9m

### AR CONDICIONADO

Sim

### TELEFONE

Sim

### CONEXÕES

Tomadas: 2 - 220V  
Tomadas Trifásicas: não tem  
Rede Internet: 1

### ILUMINAÇÃO

Luz Natural: Não  
Janelas Abertas: Não  
Blackout: Não



Dom Pedro  
Lisboa

★★★★★

MEMBER OF

RADISSON  
Individuals.

# FICHA TÉCNICA

## SALAS DE EVENTOS

### 3º PISO - CAPACIDADES

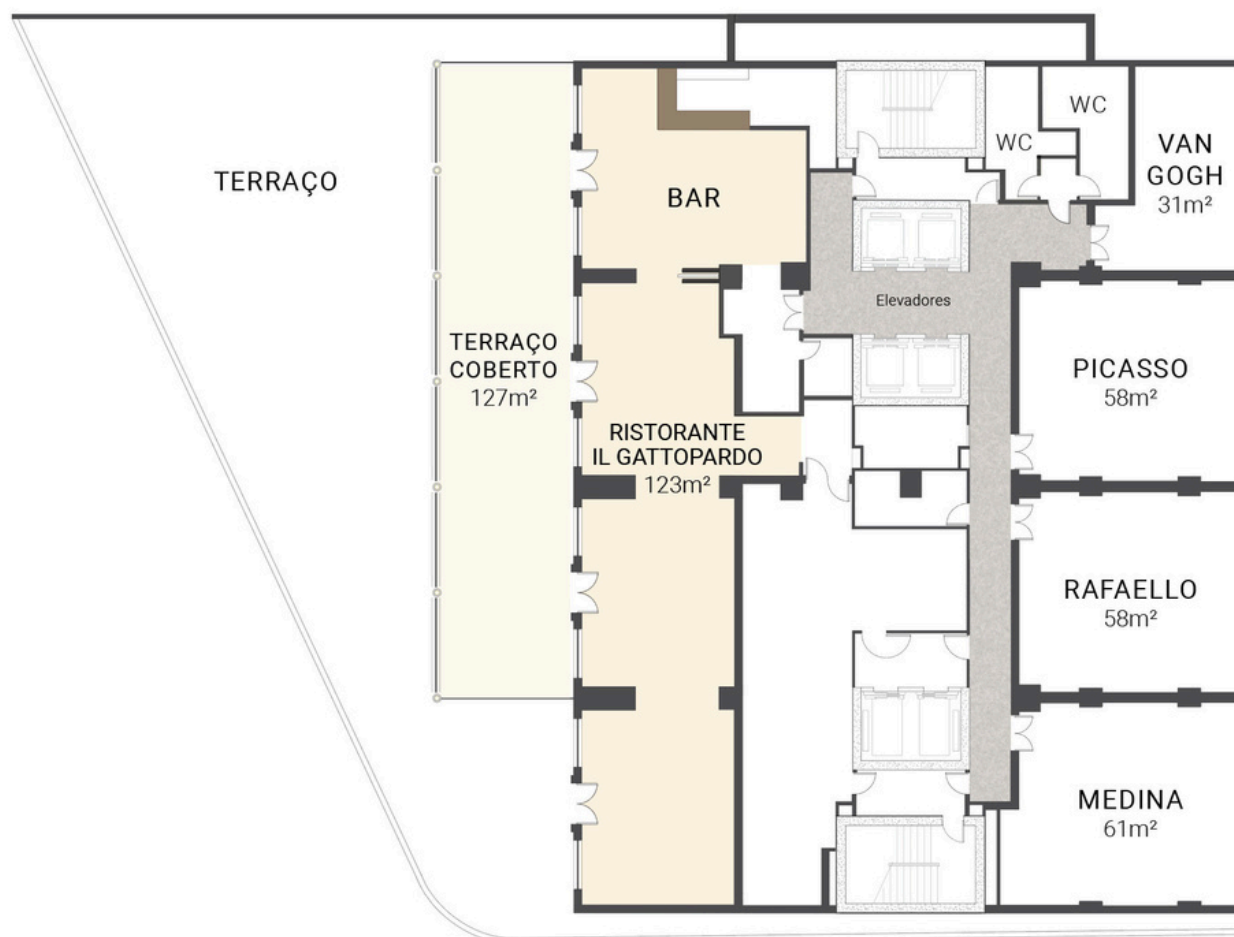

	ÁREA m²	ALTURA	PALCO	ESCOLA	MESA "U"	CABARET	COCKTAIL	BANQUETE S*	BUFFET*	MESA ÚNICA
VAN GOGH	31	2.90	---	---	---	---	---	---	---	12
PICASSO	58	2.84	40	36	24	18	40	36	36	24
RAFAELLO	58	2.84	40	36	24	18	40	36	36	24
MEDINA	61	2.90	40	36	24	18	40	36	36	24
RISTORANTE (1)	119	2,85	---	---	---	---	---	80	50	24
TERRACE (2)	117	2,85	---	---	---	---	100	80	60	30
(1+2)	236	2,85	---	---	---	---	200	160	110	---

\*Banquetes e buffet com mesas para 12 pax



**Dom Pedro  
Lisboa**

★★★★★

MEMBER OF

**RADISSON  
Individuals.**

# FICHA TÉCNICA

SALAS DE EVENTOS

3º PISO - VAN GOGH



	ÁREA m2	COLUNA	COMPRIMENTO	LARGURA (m)	ALTURA (m)
<b>VAN GOGH</b>	31	-	7,35	3,80	2,90



#### ACESSO

Entradas: 1  
Altura da entrada: 2m  
Largura da porta: 2x0,9m

#### AR CONDICIONADO

Sim

#### TELEFONE

Sim

#### CONEXÕES

Tomadas: 2 - 220V  
Tomadas Trifásicas: não tem  
Rede Internet: 1

#### ILUMINAÇÃO

Luz Natural: Não  
Janelas Abertas: Não  
Blackout: Não



**Dom Pedro  
Lisboa**

★★★★★

MEMBER OF

**RADISSON  
Individuals.**

# FICHA TÉCNICA

## SALAS DE EVENTOS

### 3° PISO - PICASSO



	ÁREA m2	COLUNA	COMPRIMENTO	LARGURA (m)	ALTURA (m)
PICASSO	58	-	7,26	8,16	2,84



#### ACESSO

Entradas: 1  
Altura da entrada: 2m  
Largura da porta: 2x0,9m

#### AR CONDICIONADO

Sim

#### TELEFONE

Sim

#### CONEXÕES

Tomadas: 2 - 220V  
Tomadas Trifásicas: não tem  
Rede Internet: 1

#### ILUMINAÇÃO

Luz Natural: Não  
Janelas Abertas: Não  
Blackout: Não

# FICHA TÉCNICA

## SALAS DE EVENTOS



**Dom Pedro  
Lisboa**

★★★★★

MEMBER OF

**RADISSON  
Individuals.**

### 3º PISO - RAFAELLO



	ÁREA m2	COLUNA	COMPRIMENTO	LARGURA (m)	ALTURA (m)
<b>RAFAELLO</b>	58	-	7,24	8,16	2,84



#### ACESSO

Entradas: 1  
Altura da entrada: 2m  
Largura da porta: 2x0,9m

#### AR CONDICIONADO

Sim

#### TELEFONE

Sim

#### CONEXÕES

Tomadas: 2 - 220V  
Tomadas Trifásicas: não tem  
Rede Internet: 1

#### ILUMINAÇÃO

Luz Natural: Não  
Janelas Abertas: Não  
Blackout: Não



**Dom Pedro  
Lisboa**

★★★★★

MEMBER OF

**RADISSON  
Individuals.**

# FICHA TÉCNICA

SALAS DE EVENTOS

3º PISO - MEDINA



	ÁREA m2	COLONA	COMPRIMENTO	LARGURA (m)	ALTURA (m)
<b>MEDINA</b>	61	-	7,40	8,16	2,90



#### ACESSO

Entradas: 1  
Altura da entrada: 2m  
Largura da porta: 2x0,9m

#### AR CONDICIONADO

Sim

#### TELEFONE

Sim

#### CONEXÕES

Tomadas: 2 - 220V  
Tomadas Trifásicas: não tem  
Rede Internet: 1

#### ILUMINAÇÃO

Luz Natural: Não  
Janelas Abertas: Não  
Blackout: Não



Dom Pedro  
Lisboa

★★★★★

MEMBER OF

RADISSON  
Individuals.

# FICHA TÉCNICA

## SALAS DE EVENTOS

### PISO -1 - CAPACIDADES

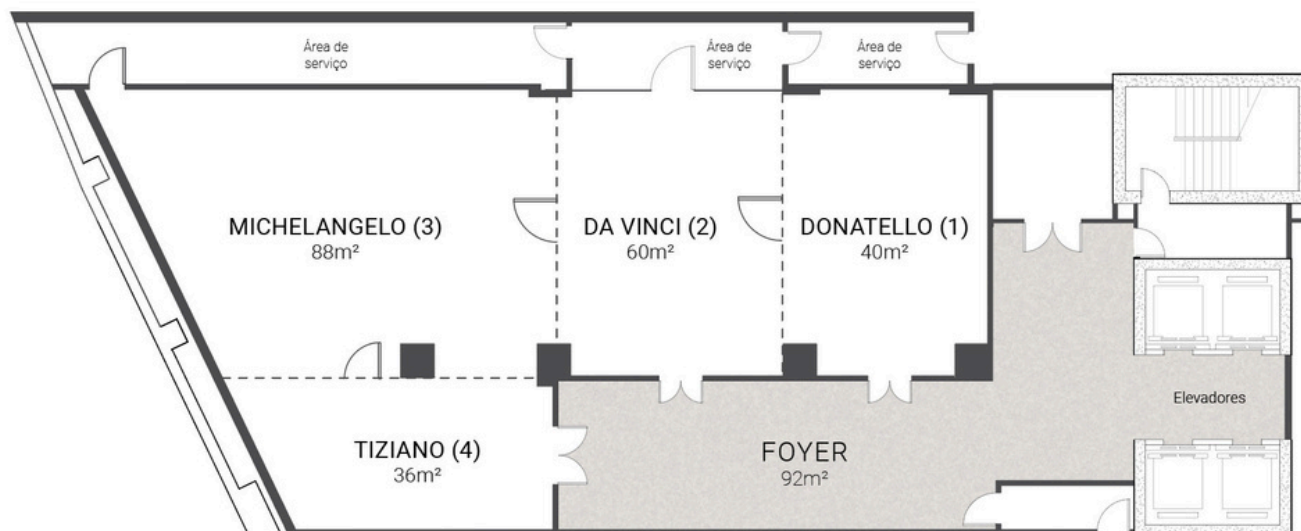

	ÁREA m2	ALTURA	PLATEIA	ESCOLA	MESA EM "U"	CABARET	COCKTAIL	BANQUETES*	BUFFET*	MESA ÚNICA
DONATELLO (1)	40	2.60	28	20	12	10	22	24	20	12
DA VINCI (2)	60	2.60	42	30	18	15	40	36	30	18
MICHELANGELO (3)	88	2.60	50	30	21	22	85	53	44	26
TIZIANO (4)	36	2.60	---	---	---	---	---	---	---	12
(1+2)	100	2.60	70	50	30	24	90	60	50	30
(2+3)	148	2.60	104	74	44	38	133	89	74	44
(3+4)	124	2.60	---	---	---	32	112	74	62	---
MEDICI (3+2+1)	188	2.60	132	94	56	48	169	113	94	56
RENAISSANCE (4+3+2+1)	224	2.60	---	---	---	56	202	134	112	---

\* Banquetes e buffets com mesas para 12 pax



**Dom Pedro  
Lisboa**

★★★★★

MEMBER OF

**RADISSON  
Individuals.**

# FICHA TÉCNICA

## SALAS DE EVENTOS

### PISO -1 - DONATELLO

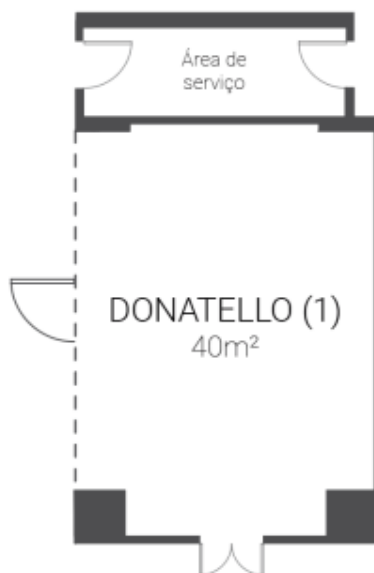

	ÁREA m2	COLUNA	COMPRIMENTO	LARGURA (m)	ALTURA (m)
<b>DONATELLO</b>	40	-	5,00	8,00	2,60



#### ACESSO

Entradas: 1  
Altura da entrada: 2m  
Largura da porta: 2x0,9m

#### AR CONDICIONADO

Sim

#### TELEFONE

Sim

#### CONEXÕES

Tomadas: 4 - 220V  
Tomadas Trifásicas: não tem  
Rede Internet: 1

#### ILUMINAÇÃO

Luz Natural: Não  
Janelas Abertas: Não  
Blackout: Não



**Dom Pedro  
Lisboa**

★★★★★

MEMBER OF

**RADISSON  
Individuals.**

# FICHA TÉCNICA

## SALAS DE EVENTOS

### PISO -1 - DA VINCI

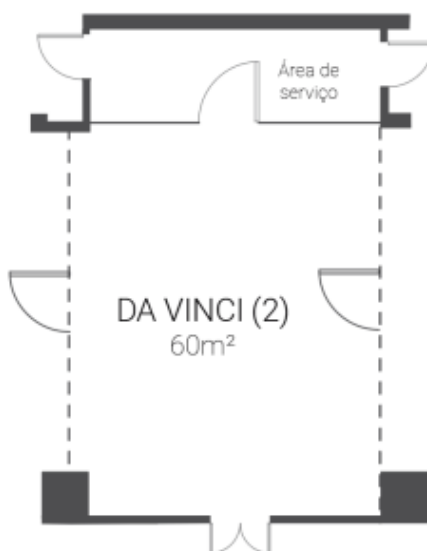

	ÁREA m2	COLUNA	COMPRIMENTO	LARGURA (m)	ALTURA (m)
DA VINCI	60	-	6,00	10,00	2,60



#### ACESSO

Entradas: 1  
Altura da entrada: 2m  
Largura da porta: 2x0,9m

#### AR CONDICIONADO

Sim

#### TELEFONE

Sim

#### CONEXÕES

Tomadas: 4 - 220V  
Tomadas Trifásicas: não tem  
Rede Internet: 2

#### ILUMINAÇÃO

Luz Natural: Não  
Janelas Abertas: Não  
Blackout: Não



Dom Pedro  
Lisboa

★★★★★

MEMBER OF

RADISSON  
Individuals.

# FICHA TÉCNICA

## SALAS DE EVENTOS

### PISO -1 - MICHELANGELO

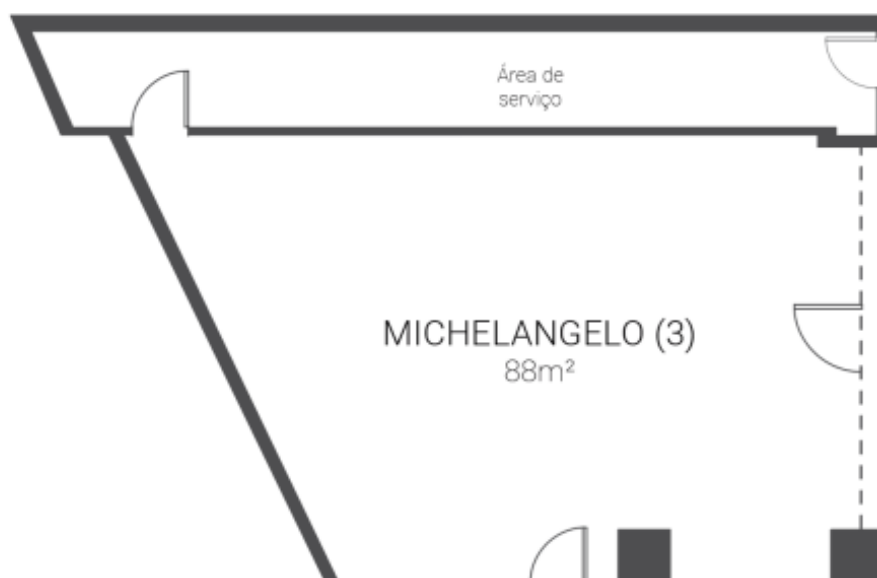

	ÁREA m2	COLUNA	COMPRIMENTO	LARGURA (m)	ALTURA (m)
MICHELANGELO	88	-	11,00	8,00	2,60



#### ACESSO

Entradas: 1  
Altura da entrada: 2m  
Largura da porta: 2x0,9m

#### AR CONDICIONADO

Sim

#### TELEFONE

Sim

#### CONEXÕES

Tomadas: 4 - 220V  
Tomadas Trifásicas: não tem  
Rede Internet: não tem

#### ILUMINAÇÃO

Luz Natural: Não  
Janelas Abertas: Não  
Blackout: Não



**Dom Pedro  
Lisboa**

★★★★★

MEMBER OF

**RADISSON  
Individuals.**

# FICHA TÉCNICA

## SALAS DE EVENTOS

### PISO -1 - TIZIANO

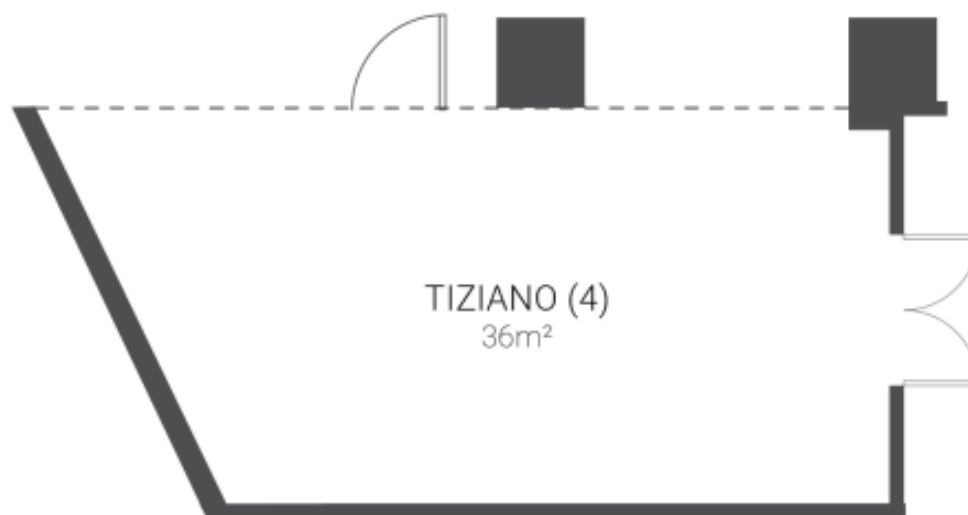

	ÁREA m2	COLUNA	COMPRIMENTO	LARGURA (m)	ALTURA (m)
<b>TIZIANO</b>	36	-	9,00	4,00	2,60



#### ACESSO

Entradas: 1  
Altura da entrada: 2m  
Largura da porta: 2x0,9m

#### AR CONDICIONADO

Sim

#### TELEFONE

Sim

#### CONEXÕES

Tomadas: não tem  
Tomadas Trifásicas: não tem  
Rede Internet: não tem

#### ILUMINAÇÃO

Luz Natural: Não  
Janelas Abertas: Não  
Blackout: Não



**Dom Pedro  
Lisboa**

★★★★★

MEMBER OF

**RADISSON  
Individuals.**

# FICHA TÉCNICA

## SALAS DE EVENTOS

### PISO -1 - DONATELLO (1) + DA VINCI (2)

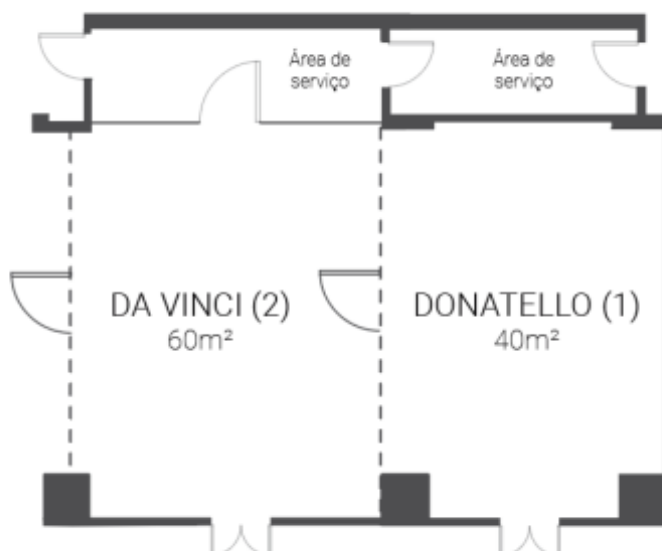

	ÁREA m2	COLUNA	COMPRIMENTO	LARGURA (m)	ALTURA (m)
(1+2)	100	-	11,00	10,00	2,60



#### ACESSO

Entradas: 1  
Altura da entrada: 2m  
Largura da porta: 2x0,9m

#### AR CONDICIONADO

Sim

#### TELEFONE

Sim

#### CONEXÕES

Tomadas: 10  
Tomadas Trifásicas: não tem  
Rede Internet: 2

#### ILUMINAÇÃO

Luz Natural: Não  
Janelas Abertas: Não  
Blackout: Não



**Dom Pedro  
Lisboa**

★★★★★

MEMBER OF

**RADISSON  
Individuals.**

# FICHA TÉCNICA

## SALAS DE EVENTOS

PISO -1 - DA VINCI (2) + MICHELANGELO (3)

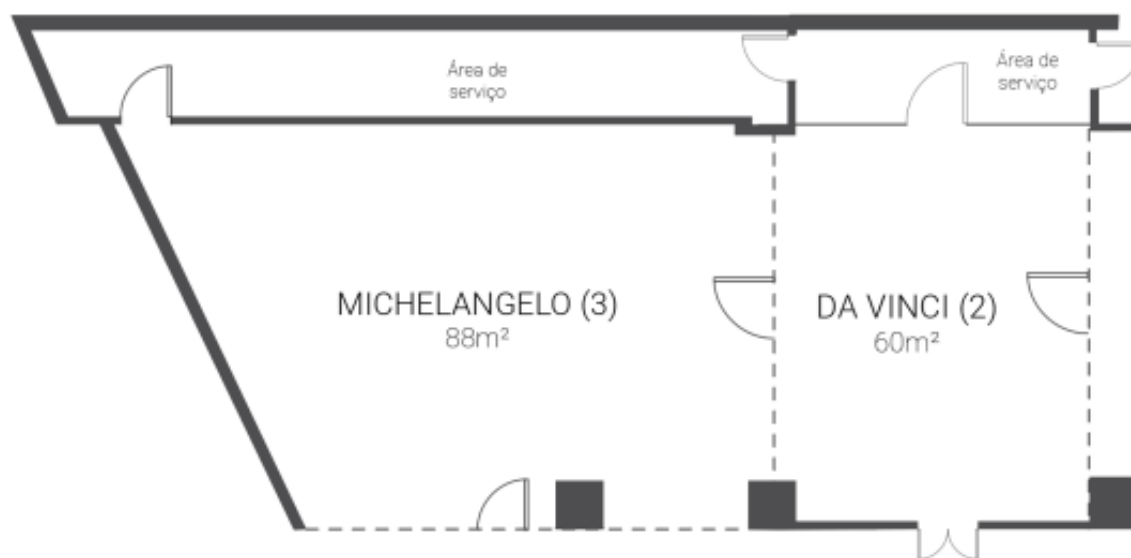

	ÁREA m2	COLONA	COMPRIMENTO	LARGURA (m)	ALTURA (m)
(2+3)	148	-	17,00	10,00	2,60



### ACESSO

Entradas: 1  
Altura da entrada: 2m  
Largura da porta: 2x0,9m

### AR CONDICIONADO

Sim

### TELEFONE

Sim

### CONEXÕES

Tomadas: 10  
Tomadas Trifásicas: não tem  
Rede Internet: 2

### ILUMINAÇÃO

Luz Natural: Não  
Janelas Abertas: Não  
Blackout: Não



**Dom Pedro  
Lisboa**

★★★★★

MEMBER OF

**RADISSON  
Individuals.**

# FICHA TÉCNICA

## SALAS DE EVENTOS

### PISO -1 - MEDICI (1 + 2 + 3 )

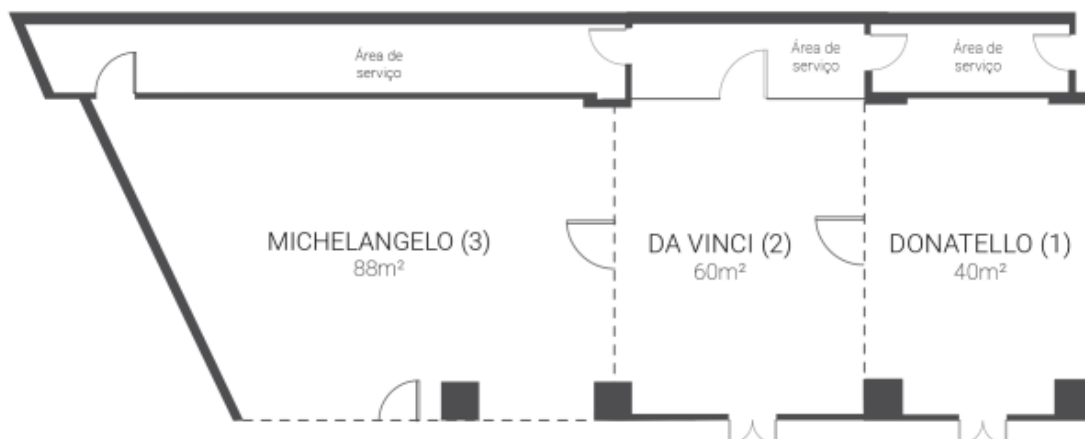

	ÁREA m2	COLUNA	COMPRIMENTO	LARGURA (m)	ALTURA (m)
<b>MEDICI (1+2+3)</b>	188	-	28,00	10,00	2,60



#### ACESSO

Entradas: 1  
Altura da entrada: 2m  
Largura da porta: 2x0,9m

#### AR CONDICIONADO

Sim

#### TELEFONE

Sim

#### CONEXÕES

Tomadas: 10  
Tomadas Trifásicas: não tem  
Rede Internet: 2

#### ILUMINAÇÃO

Luz Natural: Não  
Janelas Abertas: Não  
Blackout: Não



Dom Pedro  
Lisboa

★★★★★

MEMBER OF

RADISSON  
Individuals.

# FICHA TÉCNICA

## SALAS DE EVENTOS

### PISO -1 - RENAISSANCE (1 + 2 + 3 + 4)

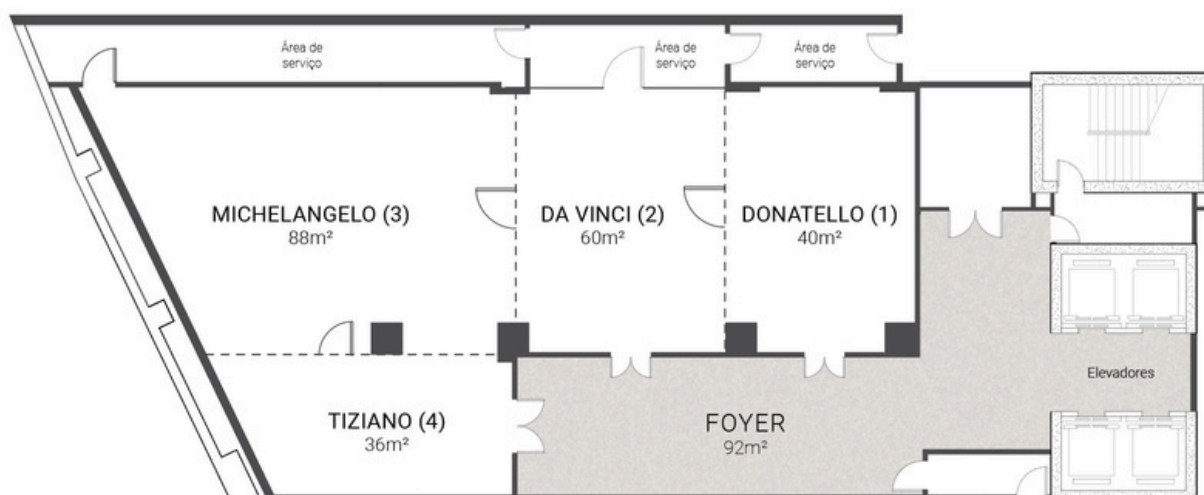

	ÁREA m2	COLUNA	COMPRIMENTO	LARGURA (m)	ALTURA (m)
RENAISSANCE (1+2+3+4)	244	-	28,00	12,00	2,60



#### ACESSO

Entradas: 3  
Altura da entrada: 2m  
Largura da porta: 2x0,9m

#### AR CONDICIONADO

Sim

#### TELEFONE

Sim

#### CONEXÕES

Tomadas: 14  
Tomadas Trifásicas: não tem  
Rede Internet: 2

#### ILUMINAÇÃO

Luz Natural: Não  
Janelas Abertas: Não  
Blackout: Não